



**GOBIERNO DE  
TUCUMÁN**

versión 1.1 / Noviembre 2019

**Manual de identidad visual institucional**  
Gobierno de Tucumán

---

# Marca Gobierno de Tucumán

Área de seguridad del logo



---

Marca Gobierno + Organismo

**MINISTERIO DE  
DESARROLLO SOCIAL**



**GOBIERNO DE  
TUCUMÁN**



### Recursos gráficos

Para solicitar los recursos gráficos en formato editable, por favor escriba a [planificacion@comunicaciontucuman.gob.ar](mailto:planificacion@comunicaciontucuman.gob.ar)

# Construcción

myriad pro regular  
*texto centrado al medio de la altura de la barra de  
separación / negro escala de grises k=100*

isologo  
*cmyk 80/0/0/20*

myriad pro regular  
*negro escala de grises k=100*



myriad pro bold  
*negro escala de grises k=100*

---

Marca Gobierno + Organismo raíz + Organismo dependiente

**MINISTERIO DE  
DESARROLLO SOCIAL**

Subsecretaría de Niñez  
Adolescencia y Familia



**GOBIERNO DE  
TUCUMÁN**

# Construcción

myriad pro regular  
*siempre en mayúsculas y en dos líneas*

*El bloque de texto de Organismo Raíz y Organismo Dependiente debe ir centrado al medio de la altura de la barra de separación.*

**MINISTERIO DE  
DESARROLLO SOCIAL**  
Dirección de Niñez  
Adolescencia y Familia



**GOBIERNO DE  
TUCUMÁN**

myriad pro semibold  
*el organismo se escribe Tipo Título con las primeras  
letras en mayúsculas*

---

## Marca Gobierno + Organismo raíz + Organismo dependiente



Ejemplo de correcta aplicación

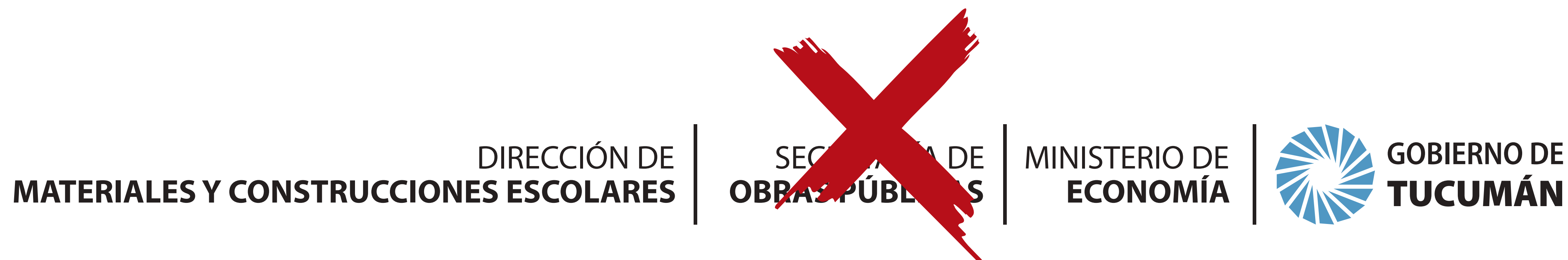

Ejemplo de aplicación incorrecta



---

# Varios organismos del Gobierno de Tucumán

Coexistencia de organismos y/o instituciones junto al logo de Gobierno de Tucumán

Marca Gobernador Manzur  
*(abre a la izquierda en este caso)*



Organismos varios



cierre Marca Gobierno



GOBERNADOR  
**JUAN MANZUR**

FISCALÍA  
DE ESTADO

ENTE  
CULTURAL  
DE TUCUMÁN

MINISTERIO DE  
**DESARROLLO SOCIAL**  
Subsecretaría de Niñez  
Adolescencia y Familia

MINISTERIO DE  
**SALUD PÚBLICA**



GOBIERNO DE  
**TUCUMÁN**

## Aplicación sobre color

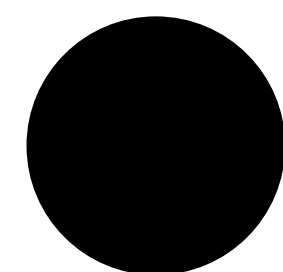

Textos en escala de grises  
negro k=100

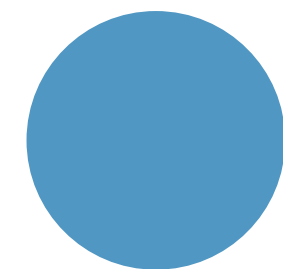

Isologo  
**Papel Ilustración (revistas)**  
PANTONE 2995 CP  
CMYK = 80 / 0 / 0 / 20  
RGB = 0 / 177 / 226  
Hex = #00B1E2

Isologo  
**Papel Offset (vía pública)**  
PANTONE 306 UP  
CMYK = 80 / 0 / 0 / 0  
RGB = 51 / 177 / 214  
Hex = #33B1D6

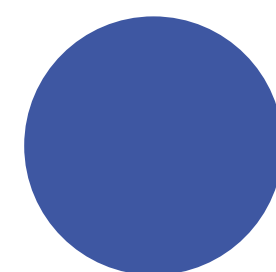

fondo institucional  
**Papel Ilustración (revistas)**  
PANTONE 2728 CP  
CMYK = 100 / 75 / 0 / 0  
RGB = 52 / 76 / 152  
Hex = #344C98

fondo institucional  
**Papel Offset (vía pública)**  
PANTONE 2388 UP  
CMYK = 100 / 7 / 6 / 0  
RGB = 78 / 100 / 150  
Hex = #4E6496

---

## Usos incorrectos

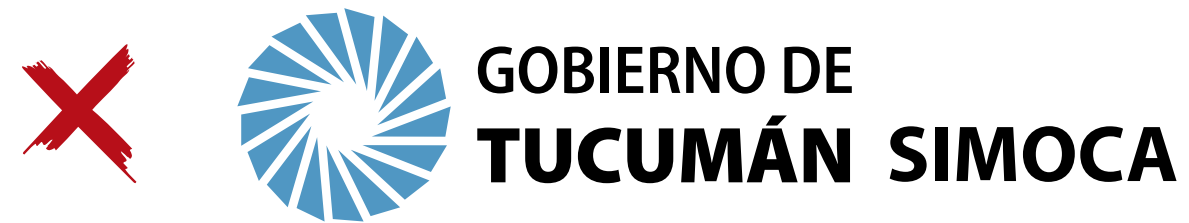
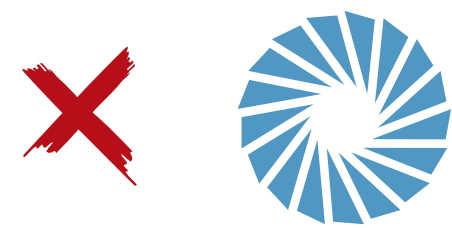

- A) NO aplicar el marca sin Gobierno de Tucumán.
- B) NO expandir ni condensar el marca.
- C) NO alterar la inclinación del marca.
- D) NO alterar las proporciones ni los elementos que componen el marca.
- E) NO cambiar el color.

# myriad pro

myriad pro regular

ABCDEFGHIJKLMNOPQRSTUVWXYZ

abcdefghijklmnopqrstuvwxyz

+!@#\$%^&\*(){};:<>...

0123456789

**myriad pro bold**

**ABCDEFGHIJKLMNOPQRSTUVWXYZ**

**abcdefghijklmnopqrstuvwxyz**

**+!@#\$%^&\*(){};:<>...**

**0123456789**

# Adaptaciones normativa gráfica

Vía pública / afiche

ancho = 1,40 m





**DENUNCIÁ**  
**LA QUEMA DE CAÑA**  
**LLAMÁ AL 103**  
**DEFENSA CIVIL**

ES ILEGAL, AFECTA LA SALUD Y DAÑA EL MEDIOAMBIENTE

GOBERNADOR  
**JUAN MANZUR**

MINISTERIO DE  
**SALUD PÚBLICA**

 **GOBIERNO DE TUCUMÁN**

altura = 1,10 m

altura rótulo  
0,15 m

## Afiche / versiones de rótulo

### Marca Gobierno y Marca Manzur

(en los extremos respetando la separación) positivo y negativo

GOBERNADOR  
**JUAN MANZUR**



GOBERNADOR  
**JUAN MANZUR**



### Marca Gobierno + Marca Manzur + Organismo

(en los extremos respetando la separación) positivo y negativo

GOBERNADOR  
**JUAN MANZUR**

MINISTERIO DE  
**SALUD PÚBLICA**



GOBERNADOR  
**JUAN MANZUR**

MINISTERIO DE  
**SALUD PÚBLICA**





Vía pública / séxtuple

ancho = 4,30 m



  
**DENUNCIÁ**  
**LA QUEMA DE CAÑA**  
**LLAMÁ AL 103**  
**DEFENSA CIVIL**

ES ILEGAL, AFECTA LA SALUD Y DAÑA EL MEDIOAMBIENTE

altura = 2,20 m

GOBERNADOR  
**JUAN MANZUR**



GOBIERNO DE  
**TUCUMÁN**

altura rótulo  
0,30 m



## Séxtuple / versiones de rótulo

**Marca Gobierno y marca Manzur (centrado)**  
positivo y negativo



**Marca Gobierno + marca Manzur + Organismo**  
positivo y negativo



Vía pública / supervalla

ancho = 8,80 m



altura = 2,20 m

GOBERNADOR  
**JUAN MANZUR**

MINISTERIO DE  
SALUD PÚBLICA



GOBIERNO DE  
**TUCUMÁN**

altura rótulo  
0,35 m

---

## Supervalla / versiones de rótulo

### Marca Gobierno y marca Manzur (centrado) positivo y negativo

GOBERNADOR  
**JUAN MANZUR**



GOBERNADOR  
**JUAN MANZUR**



### Marca Gobierno + marca Manzur + Organismo positivo y negativo

GOBERNADOR  
**JUAN MANZUR**

MINISTERIO DE  
**SALUD PÚBLICA**



GOBERNADOR  
**JUAN MANZUR**

MINISTERIO DE  
**SALUD PÚBLICA**



ancho = 326 mm

# SEGUIMOS ABRIENDO NUEVAS RUTAS AÉREAS.

El Gobierno de Tucumán sigue generando nuevos vínculos para potenciar el turismo y los negocios. Por eso, a partir del próximo 6 de mayo, los tucumanos podrán volar hacia Mendoza los lunes (12.45 h) y miércoles (16 h). De este modo alcanzamos las 77 frecuencias semanales a seis destinos nacionales e internacionales.

## CUIDANDO A TUCUMÁN.



altura = 260 mm

GOBERNADOR  
**JUAN MANZUR**

ENTE AUTÁRQUICO  
TUCUMÁN TURISMO



altura rótulo  
22 mm

**Anexo**  
marca Gobernador Manzur



---

# Marca Gobernador Juan Manzur

Área de seguridad del logo



## Nota

El archivo digital se entrega convertido a curvas en vectores y no puede modificarse.

---

## Usos incorrectos



GOBERNADOR  
**JUAN MANZUR**



GOBERNADOR  
**JUAN MANZUR**



GOBERNADOR  
**JUAN MANZUR**



GOBERNADOR  
**JUAN MANZUR**

- A) NO expandir, condensar ni modificar las proporciones de la marca.
- B) NO alterar la inclinación de la marca.
- C) NO utilizar versiones con otro color.
- D) NO modificar las tipografías.

## **más información**

Para cualquier duda o consulta,  
adicional por favor escriba a  
[planificacion@comunicaciontucuman.gob.ar](mailto:planificacion@comunicaciontucuman.gob.ar)

---

**Dirección de Planificación Comunicacional**  
Secretaría de Estado de Comunicación Pública